

VERBLIJF IN DE ZOO VAN ANTWERPEN

SYNTHESENOTA

Synthesenota

Didier Mortier

1BA/AR

2007-2008



## Het Concept

Bij de voorbereiding van het ontwerp van het terrein heb ik de omgeving eerst grondig bestudeerd. Hier viel mij op dat de gebouwen rondom het terrein verschillende hoogtes hebben. Daarom heb ik mij specifiek gericht op de 2 aanpalende gebouwen en het daarbij horende niveauverschil. Ik heb deze niveaus bewust laag gehouden, in tegenstelling tot wat er vroeger stond. (foto1)

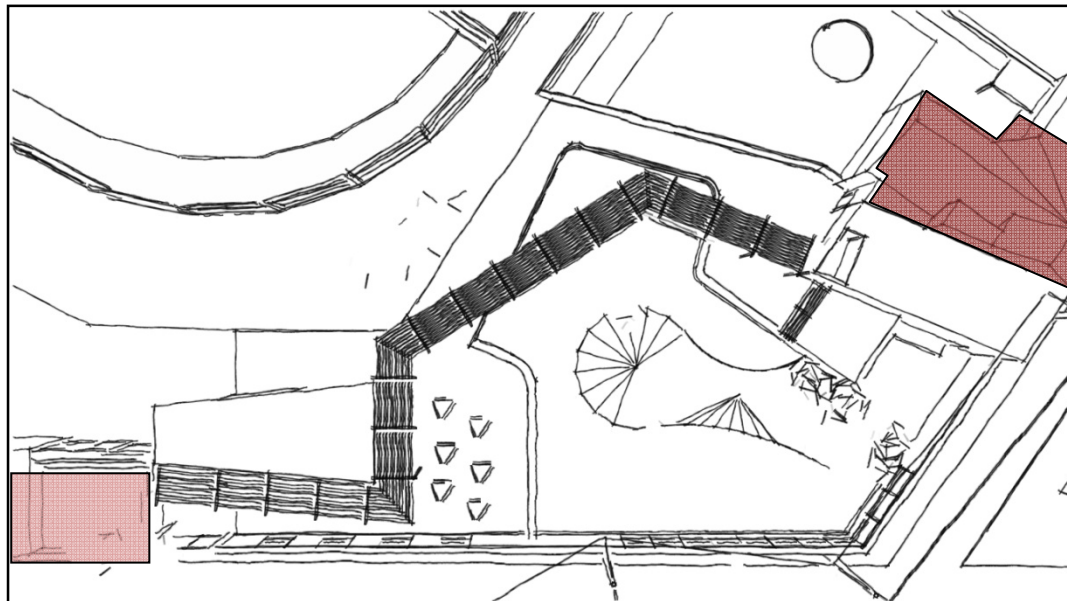

Deze niveauverschillen heb ik voor een stuk laten doorlopen zodat er contact is met de omgeving. Aan de kant van de ingang is dit niveau naar binnen gesprongen om zo het contrast te versterken. In het midden is er dan een grote open ruimte voorzien voor de pinguïns en is er de luifel die het ene niveau verbindt met het andere. Hierdoor krijgen de pinguïns hun eigen wereld binnen de Zoo door aan de ene kant de luifel en aan de andere kant de muur die de Zoo scheidt van de straat. (foto2)

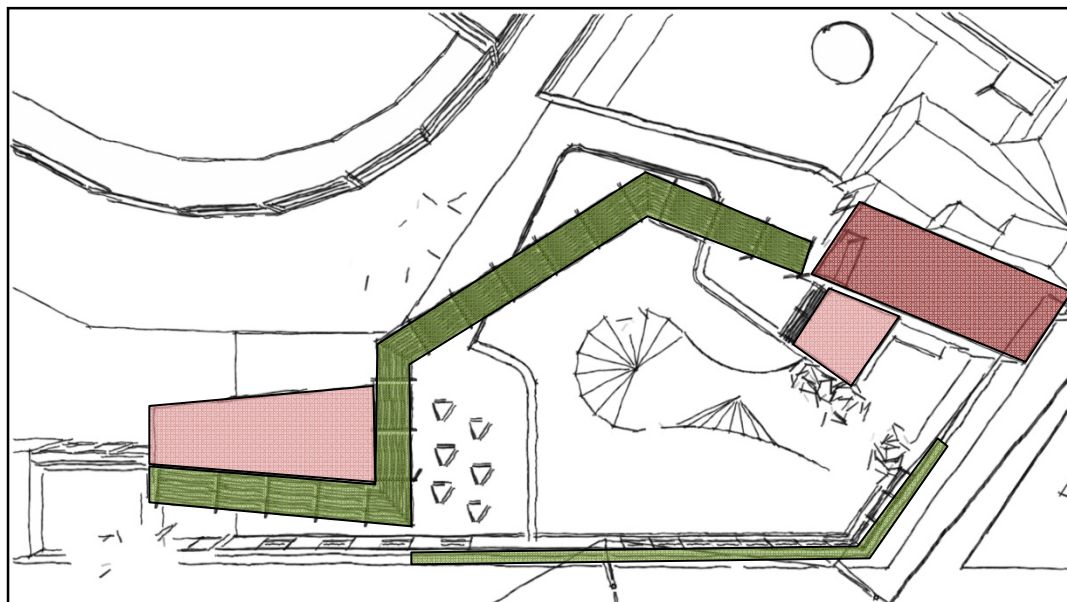

## De indeling

Het eerste dat de bezoeker tegenkomt is de verzamelplaats. Hier kunnen de mensen wachten op eventuele begeleiders of dit kan ook een plaats zijn waar groepen zich terug verzamelen om naar huis te keren. Hier is dan ook een afdak voorzien tegen de regen. Onder dit afdak bevinden zich ook de toiletten.

Aansluitend op de wachtplaats bevindt zich de picknickplaats. Dit is één van de centrale gedeeltes voor de bezoeker. Hier kan men even vertoeven om een snack te eten en hier heeft men uitzicht over het pinguïnverblijf. Aan de overkant bevindt zich het tweede centrale gedeelte. Deze zijn gekenmerkt door een breed zit/leun gedeelte en waar je een volledig uitzicht hebt over het pinguïnverblijf. Deze plaatsen zijn bedoeld als rustzones waar de bezoeker even kan stilstaan.

Die 2 centrale plaatsen zijn verbonden via een lange luifel die over heel het terrein loopt. Deze luifel geeft een mogelijke wandelweg weer waar de bezoeker kan kiezen om die te volgen of juist niet.

Aan het einde van de luifel bevinden zich de verzorgingsruimtes en de conciërgewoning. Op het gelijkvloers is er de ruimte waar het voedsel wordt voorbereid. Zo kan de bezoeker zien wat deze pinguïns zoal eten en kan men bijvoorbeeld de geboorte volgen van een pasgeboren pinguïn. Hier is ook de opslagruimte voorzien. Aan de kant van het bestaand gebouw is er een buitenruimte terug te vinden die toegang verschaft tot de verdere ruimtes achterin, afgesloten met een houten draaiport. In deze ruimte heeft men toegang tot de conciërgewoning op de 1<sup>ste</sup> verdieping en de verzorging- en technische ruimte achterin. Verder is er ook naast de verzorgingsruimtes de slaappleats en private zone voor de pinguïns. Deze is gescheiden met het eiland via rotspartijen zodat de natuurlijke habitat van de pinguïns zo goed mogelijk behouden blijft.

Op de 1<sup>ste</sup> verdieping bevindt zich de conciërgewoning. Eenmaal bovengekomen met de trap komt men op een terras dat uitzicht heeft op de straat. Deze opening is ook één van de lichtbronnen van de woning. Deze rechthoekige woning is voorzien van woonkamer met keuken, slaapkamer, badkamer en patio. Deze patio kijkt uit op de Zoo via een lattenframe. Hierdoor heeft de conciërge toch nog wat privacy.

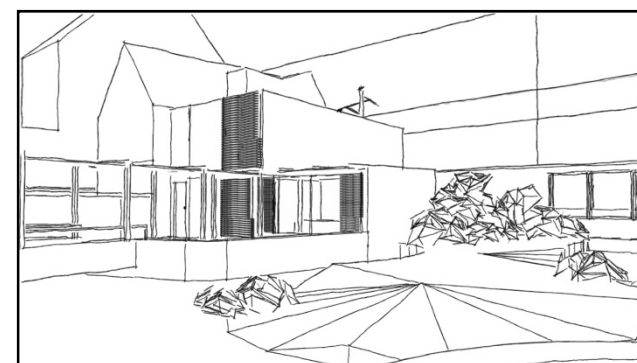
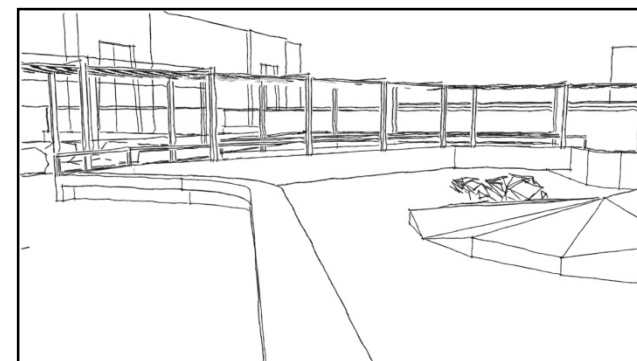
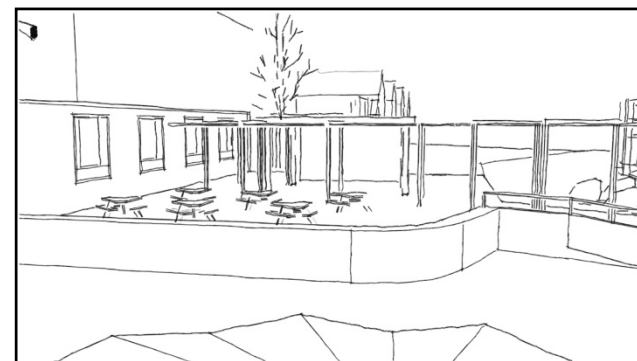
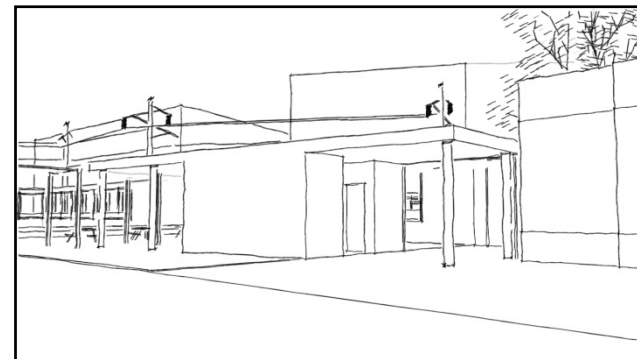

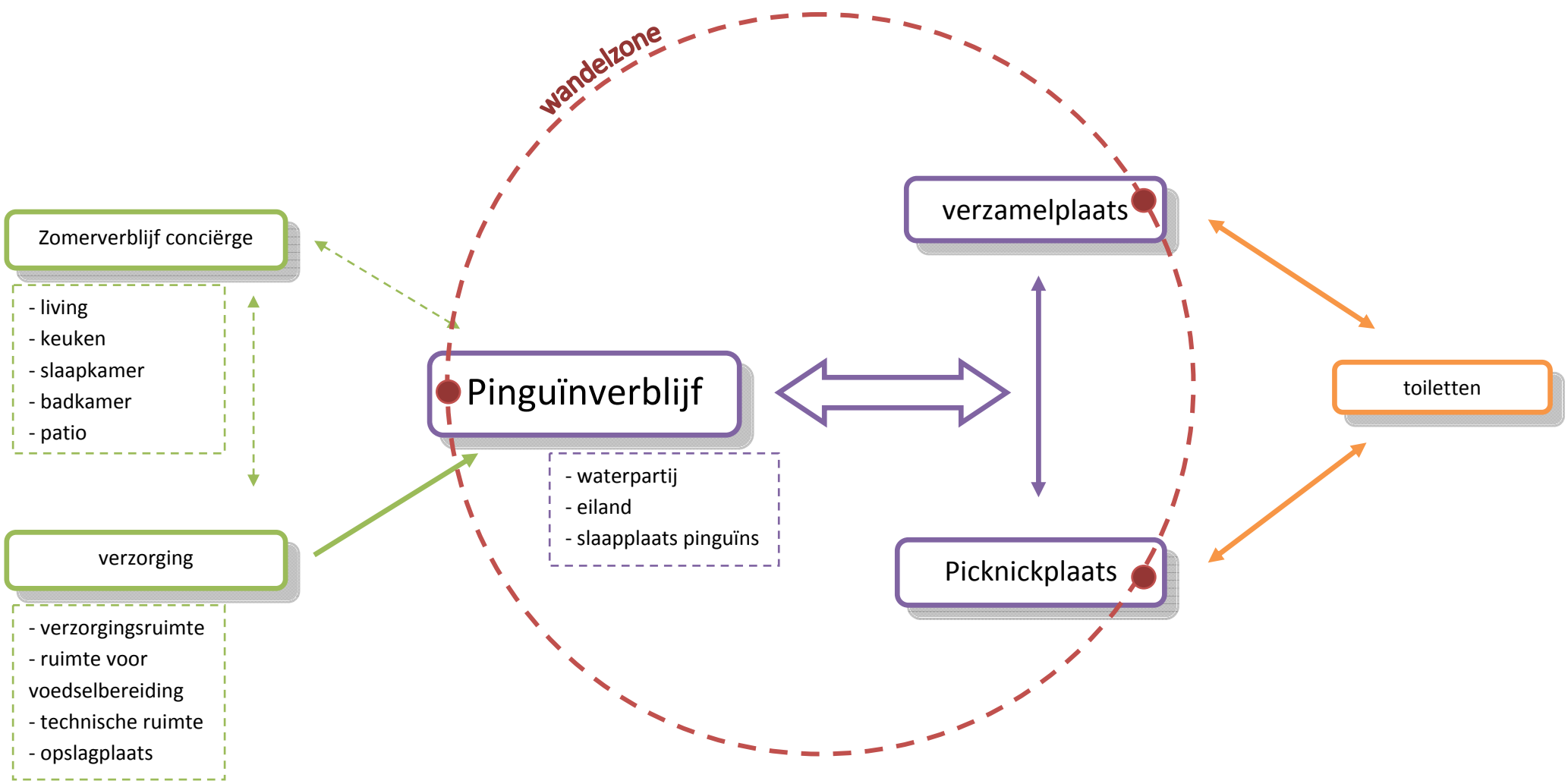

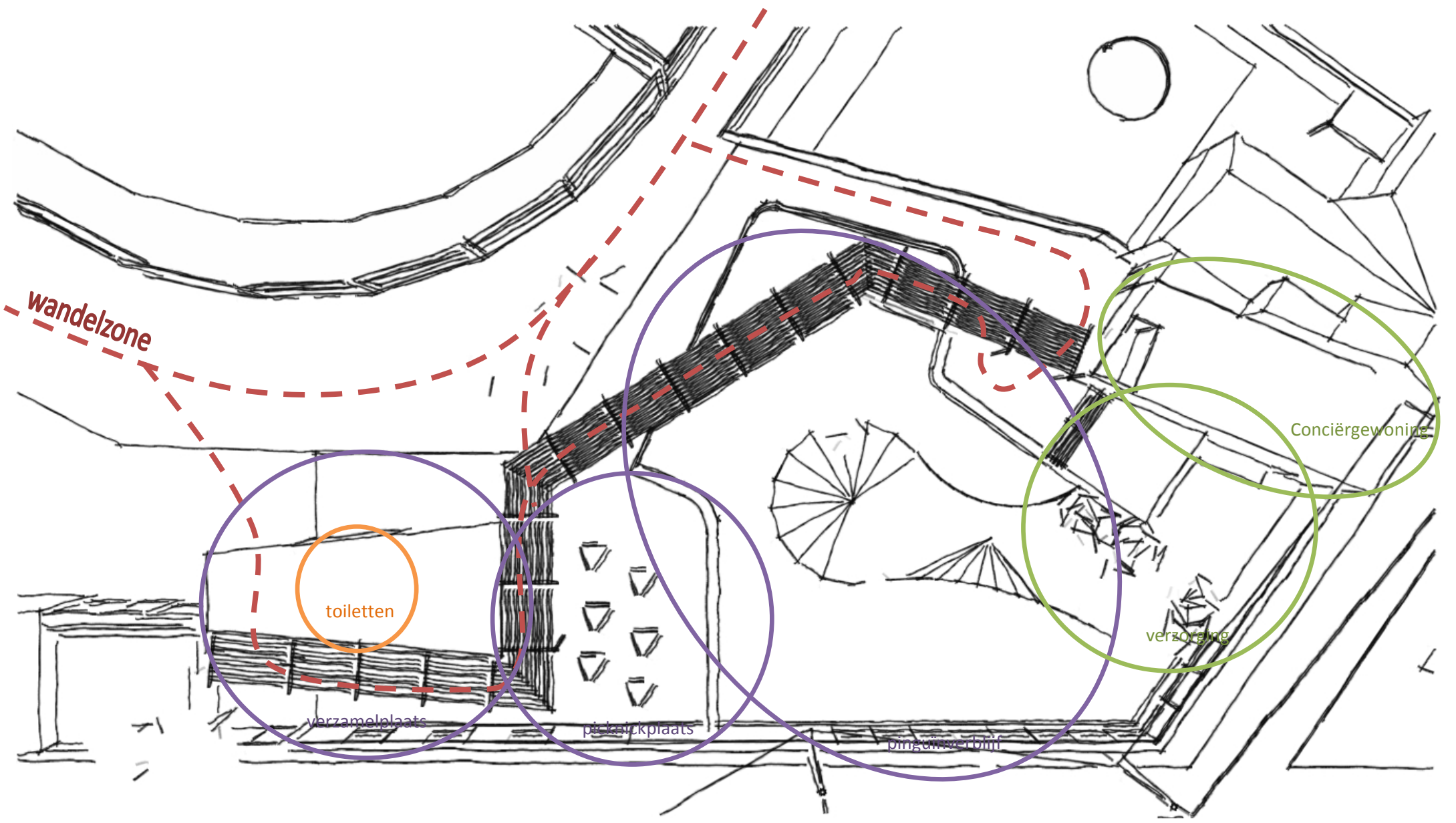

wandelzone

toiletten

verzamelplaats

picknickplaats

pinguinverblijf

verzorging

Conciërgewoning